ホームページは左の QR コードか
『つちはしえんげい』で検索

平成 31 年 3 月 1 日

会長　久峩十三生（852-3596）

会員各位

土橋園芸クラブ便り（平成 30 年度第 13 報）

スローガン：“土橋を緑豊かで花いっぱいの街へ”

コンセプト：美しい花とみどりで癒される環境作り

会員モットー：「楽しく　ゆっくり　元気で」活動

1.　園芸クラブ報告

①　花壇情報

春めいた暖かい気候が続いていますが、各花壇とも春爛漫の 4 月に向けて順調に育っています。

7 丁目花壇と会館花壇

東名インター前花壇（五輪のシンボルカラーのうち緑が枯れてしまっています:真ん中写真）

② 花壇見学会

3 月 30 日（土）に、昨年同様東名土橋公園における花見を予定します。勿論花壇の草取り作業を兼ねます。詳細についてはメールにて通知いたします。

矢上川花木園

③ 園芸クラブ総会

5 月 25 日（土）11 時から開催を予定します。
ご予定ください。

2.　町内会公式行事のご案内

① 土橋カフェ：3 月 6 日（水）午後 1 時半の開店です。

今月は″地域のみんなとつながろう“　**と題して　琴の演奏　を中心に歌を楽しみます。**

お茶代 100 円をお持ちください。

② 街路樹清掃

本年度最後の街路樹清掃を３月25日（月）に行います。午前９時半に東名花壇ベンチ前、いなげや横公園、宮前平駅ガード下付近の何れかにお集まりください。　なお、雨天の場合は28日（木）に延期します。

３．その他行事

①おしゃべりサロン

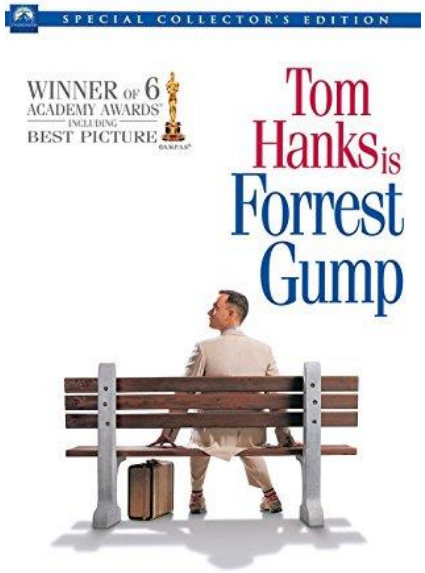

今月は3月20日(水)の開催です。

トム・ハンクス主演の映画「フォレスト・ガンプ／一期一会」を楽しみます。　同年代よりIQがちょっと低い主人公のフォレスト・ガンプが、様々な出会いを繰り返しながら自分の運命を切り開いていく半生を描いた不朽の名作！

お茶代、おやつ代100円が必要です。

幹事　老門泰三
☎855-9154
taizo-oikado@docomo.ne.jp