ホームページは左の QR コードか
『つちはしえんげい』で検索

平成 31 年 4 月 1 日
会長　久峩十三生（852-3596）

会員各位

土橋園芸クラブ便り（平成 31 年度第 1 報）
スローガン：“土橋を緑豊かで花いっぱいの街へ”
コンセプト：美しい花とみどりで癒される環境作り
会員モットー：「楽しく　ゆっくり　元気で」活動

新しい年度、平成 31 年度に入りましたが、これも余すところ一か月、新しい年号と新しい年度へ向け、新しい気持ちで立ち向かっていきたいものです。

一年間花壇の造成・維持管理活動や町内会の街路樹清掃活動にご尽力いただき、ご苦労様でした、と共にありがとうございました。本年度も引き続き美しい街づくりのための諸行事へのご参加をよろしくお願いいたします。

1.　園芸クラブ報告

①　園芸クラブ総会

5 月 18 日（土曜日）11 時より園芸クラブ総会を開催いたします。ご予定ください。総会に前後し、9 時半から東名花壇の草取り、総会終了後夏花壇のデザイン説明会と昼食懇親会を行います。合わせご予定ください。

なお、夏花壇の花床つくりは 6 月 1 日（土）、花植は 6 月 8 日（土）を予定しています。

② 花壇情報

東名花壇は桜の満開に合わせるようにチューリップが満開期を迎え、矢上川花木園では花桃が満開となり、赤と白の花を鮮やかに道行く人に誇示しています。

③ 草取りと花見

年度末最後の日曜日の 31 日、東名インター前花壇と矢上川花木園の草取りを行い、終了後東名土橋公園にて花見の宴を持ちました。

2.　町内会公式行事のご案内

① 町内会総会

本年度の町内会総会は、新天皇への譲位に伴う 10 連休を避け、5月 11 日(土)の午前 9 時半からの開催になります。　例年の 4 月 29 日開催では無いのでお間違え無きよう！

② 街路樹清掃

新年度の街路樹清掃は添付予定表の通り実施されることになりました。　第一回は 4 月 22 日(月)となります。ご都合のつく方は 9 時半に指定場所にご参集ください。

③ 土橋カフェ：4 月 3 日（水）午後 1 時半の開店です。

今月は　**"最後まで安心して暮らすために" ～在宅医療について～**　と題して川崎市看護協会･在宅医療サポートセンターの看護師　須藤みちよ様にお話しいただきます。　最期の迎え方の選択肢について示唆に富むお話が伺えます！

お茶代 100 円をお持ちください。

3．その他行事

①おしゃべりサロン

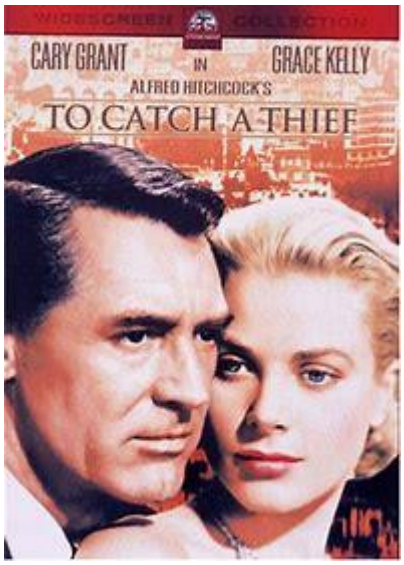

今月は 4 月 17 日(水)の開催です。

映画「泥棒成金」を楽しみます。

宝石泥棒(ケーリーグラント)と大富豪の娘(グレースケリー)がリヴィエラを舞台にして織りなすラブ･サスペンス。

ヒッチコック監督が軽快なタッチでえがく、美しい別荘地を背景にした肩の凝らないストーリーをお楽しみください！

お茶代、おやつ代 100 円が必要です。

幹事　老門泰三
☎855-9154
taizo-oikado@docomo.ne.jp