ホームページは左の QR コードか
『つちはしえんげい』で検索

令和２年４月１日
会長　久峩十三生（852-3596）

会員各位

土橋園芸クラブ便り（令和２年度第１報）
スローガン：“土橋を緑豊かで花いっぱいの街へ”
コンセプト：美しい花とみどりで癒される環境作り
会員モットー：「楽しく　ゆっくり　元気で」活動

１．土橋園芸クラブ及び土橋矢上クラブ報告

① 春真っ盛りの花壇：
　史上最速の桜の開花と報じられるように、各花壇の花はまさに満開を迎えています。　是非とも花壇まわりを花見散策してください！

　散歩がてら花壇をご覧になり、目立つゴミがあったら拾ってください。
②花壇見学会：東名花壇の草取りも兼ね、お隣の東名土橋公園にて花見を行う予定でしたが、3 月末の気候条件が悪いため、令和元年度の花壇見学会は中止しました。
③東名花壇草取り：4 月 2 日（木）午前 9 時より実施します。ご都合のつく方はよろしくお願いします。
③春の花植予定：ちょっと早めですが、東名花壇の春の花植えに向かって、次の日程を組みました。ご予定ください。　◎花床つくり：6 月 6 日（土）◎花植：6 月 13 日
その他花壇の予定については、5 月に入りお知らせします。

２．町内会主催行事のお知らせ

①土橋カフェ：新型コロナウイルスの感染リスクを避けるため、４月のカフェは中止となります。
②街路樹清掃:4 月 20 日(月)午前 9 時半からです。ご都合のつく方は東名花壇ベンチ前、いなげや横公園、宮前平駅高架下にお集まりください。

３．その他行事

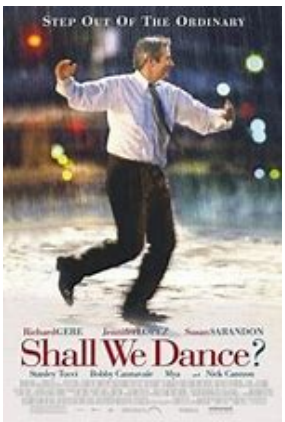

①おしゃべりサロン：　役所広司主演の『Shall We ダンス?』のリメーク版 2004 年制作のアメリカ映画。シカゴを舞台にリチャード・リー演じる弁護士は、生活に何の不満もないはずであったが、そんな日々の生活に何か足りないものを感じていた。ある日、帰宅の電車（シカゴ・L）から見える社交ダンス教室の窓に、物憂げに佇むひとりの女性を見つける。その美しい姿に目を奪われた彼は衝動的に電車を降り、そのダンス教室を訪れ、家族にも会社にも内緒で社交ダンスを習い始めることとなった。
　参加費は本格コーヒ、おやつ代の 100 円です。

文責 幹事 ：老門 泰三
メール：taizo-oikado@docomo.ne.jp
携帯電話：090-2523 - 7588