ホームページは左の QR コードか
『つちはしえんげい』で検索

令和２年６月１日
会長　久峩十三生（852-3596）

会員各位

土橋園芸クラブ便り（令和２年度第３報）
スローガン：“土橋を緑豊かで花いっぱいの街へ”
コンセプト：美しい花とみどりで癒される環境作り
会員モットー：「楽しく　ゆっくり　元気で」活動

１．土橋園芸クラブ及び土橋矢上クラブ報告

① **花壇にも初夏の気配**：矢上川花木園ではシャクヤクが花をつけ、ブラシの木の赤いブラシが咲き誇り、花桃や夏ミカンの木の若葉と相まって、初夏らしい景観が現れています。東名花壇はチューリップの季節も過ぎ、6 月の新しい花壇への生まれ変わりを待っています。

②**花と緑のコンクール：**すでに応募済みですが、コロナウイルス騒ぎで残念ながら今年のコンクールは中止になりました。

③**園芸クラブ総会：**　5 月 23 日に予定していた令和２年度の総会は、土橋会館が新型コロナウイルスへの感染防止のため閉鎖されていることから、中止とさせていただき、今会報に会計報告書を添付させていただきます。ご質問、ご意見等のある方は久峩会長もしくは老門幹事にコンタクトください。

④**春の花植予定**：東名花壇の春の花植えに向かって、次の日程を組みました。ご予定ください。　◎**花床つくり：6 月 6 日（土）◎花植：6 月 13 日（土）**
夏花壇のデザイン図を添付します。

◎その他花壇の予定については、花苗供給元の建設緑政局みどりの協働推進課がコロナウイルスの緊急事態宣言により、その作業を停止しているため、予定が確定していません。連絡が入り次第、メールにて連絡させていただきます。

２．　令和 2 年度活動計画

① 東名花壇の花植替：6 月、11 月
② 東名花壇及び矢上川花木園の手入れ：草取り、水やり、花がら摘み
③ 7 丁目及び会館花壇、矢上川花木園の春・秋の花植えと適宜な手入れ
④ 尻手黒川線及び区役所通り街路樹清掃、公園草刈り清掃：町内会への協力
⑤ 暑気払い、新年会による会員親睦
⑥ 勉強会：有益園芸情報の配布と花壇見学会開催
⑦ 新規会員の募集：随時
⑧ 土橋会館の管理請負
⑨ ホームページの更新、維持管理

各行事についてはその都度会報、あるいはメールで連絡します。

３．町内会主催行事のお知らせ

①土橋カフェ：新型コロナウイルスの感染リスクを避けるため、６月３日のカフェは中止となります。

②街路樹清掃:6 月24 日(水)午前 9 時半からです。ご都合のつく方は東名花壇ベンチ前、いなげや横公園、宮前平駅高架下にお集まりください。

４．その他行事

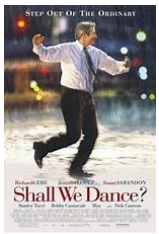

①おしゃべりサロン： ６月 17 日（水）午後 1 時半から土橋会館での映画会「シャル ウイ ダンス」（アメリカ版）を予定します。コロナ感染防止対策のため中止の場合もあります。老門までお問い合わせください。

文責 幹事 ：老門 泰三
メール：taizo-oikado@docomo.ne.jp
携帯電話：090-2523-7588

参考：令和 2 年度年間スケジュール表

日程	会　議	作　業	その他	備　考
4/23（木）		（街路樹清掃）		済み
5/26（火）		（街路樹清掃）	予備日 5/29	尻手黒川線街路樹清掃
6/6（土）		花床作り		東名花壇
未定		その他花壇花床作り		7 丁目、矢上川、会館花壇
6/13（土）		東名花壇花植		東名花壇
6/24（水）		（街路樹清掃）	予備日 6/29	尻手黒川線街路樹清掃
未定		その他花壇花植		7 丁目、矢上川、会館花壇
7/16（木）		（街路樹清掃）	予備日 7/21	尻手黒川線街路樹清掃
7/下 ～8/中		東名花壇手入れ 水やり、草取り		花壇の状況に応じ 2、3 人でチームを組み実施
9/5（土）	懇親会	水やり・草取り		（暑気払い）
9/13（日）		（公園草刈り清掃）		町内会公園清掃日に合わせる
9/18（金）		（街路樹清掃）	予備日 9/23	尻手黒川線街路樹清掃
9/下旬	秋の植栽デザイン検討			秋の花壇設計
10/26(月)		（街路樹清掃）	予備日 10/29	尻手黒川線街路樹清掃
10/31(土)		花床作り		東名花壇
11/7（土）		東名花壇花植		東名花壇祭り
11/初旬		その他花壇花植		７丁目公園、土橋会館
12/28(金)		街路樹清掃 及び会館大掃除		
2/6（土）	懇親会	草取り		（新年会）
3/16（火）		（街路樹清掃）	予備日 3/19	尻手黒川線街路樹清掃
3 月下旬			花壇見学会	